



★新札発行 20年ぶり★

7月3日(水)にお札が変わります

一万円、五千円、千円の3券種が刷新されます

生涯において500もの企業設立などにかかわり
“日本の近代社会の創造者”と言われる
渋沢栄一が肖像に選ばれた新一万円札

5月末会員数 502名 (前月比 ±0名)
(男性318名 平均年齢75.0歳 最高年齢93歳)
(女性184名 平均年齢74.3歳 最高年齢94歳)

◇5月末仮会員数 52名◇
※5/1~5/31に 仮会員→正会員 3名

- ◇2面 ・7月の主な行事予定
- ・5月の契約金額(請負・派遣)
- ・事務局からのお願い



- ◇3~5面 ・事務局からのお知らせ

- ◇6面 ・7月の入会説明会[月2回開催]
- ・7月の配分金、派遣賃金支払日
- ・就業情報
- ・年会費…まだの会員は早めに納付をお願いします

【配分金の振込について】 配分金は、6月25日(火)中に指定された金融機関の口座に振り込みます。

事務局だより及び安全就業ニュースは、全会員(仮会員含む)に郵送しています。
ホームページから過去の事務局だより及び安全就業ニュースもご覧いただけます。

電話の際は、「会員(仮会員)の〇〇〇です」と必ず名乗っていただくようお願いします

よろしくお願いします



事務局に電話をかけられるときは、名前を名乗っていただくようお願いします。
「さっき電話があったんだけど…」「私だけけど…」「なんの電話?」といきなり話される方が多く、
瞬時に「会員」か「お客様」か職員が判断することが難しい状況です。ご協力のほど、よろしくお願いします。



業務時間外の緊急時の連絡先について

事務局の業務時間外及び休日に就業等による事故やケガ等、緊急に連絡が必要な場合は、下記の連絡先に電話をしてください。それ以外の場合は、業務時間内に代表電話までお願いします。

緊急時の連絡先 070-5678-0253



本音をお聞かせください 「もっとこうしたら良いのに…」「会員になって不満に思っていること」「改善して欲しいこと」などの現状の問題を把握し解決していくため、会員の皆様の生の本音をお聞かせください。電話、FAX、メール、センターの投書箱(匿名可)に入れる等、どんな方法でもOKです。

発行：公益社団法人米子広域シルバー人材センター 業務時間：8:30~17:15

〒683-0811 米子市錦町1丁目110

※土日祝日は休みです

電話 0859-32-2633 FAX 0859-32-5823 E-mail yonago@sjc.ne.jp

緊急連絡先 070-5678-0253 ※急を要さない就業に関する相談、トラブル等については、平日に連絡をお願いします。

ホームページ <https://yonago-sjc.net/> フェイスブック <https://www.facebook.com/yonagosc>



ホームページ

日	月	火	水	木	金	土
	① 【第1回】 13:30~入会説明会	+ 2	+ 3	+ 4	⑤ 13:15~ 連合会就業機会開発 推進委員会(オンライン会議)	+ 6
7 七夕	+ 8	⑨ 13:30~ 連合会安全・適正 就業指導者・安全 パトロール担当者会議 (倉吉)	⑩ 13:30~ 第2回理事懇談会 (倉吉)	+ 11	7/10(水)9:00~ 皆生トライアスロン大会 除草清掃ボランティア	
14 7/14(日) 皆生トライアスロン大会	15 海の日	+ 16 【第2回】 13:30~ 入会説明会	+ 17	+ 18 15:00~16:30 女性部イベント "フラワーボックス作り"	⑲ 13:30~ 連合会安全・適正 就業研修会(倉吉)	+ 20
21	+ 22	+ 23	+ 24	25 7/25(木) 配分金・派遣賃金支払日	+ 26	+ 27
28	入会説明会は2回開催します ※ご都合が悪い方には、 いつでも入会手続きを行っています		お友達と参加OK! 		7月のスマホ教室 7/17(水) 9:30~16:30 7/18(木) 9:30~16:30 7/19(金) 9:30~16:30 会員向け専用サイト「Smile to Smile」の登録方法の 説明も行います。是非、ご参加ください。	

請負の受注件数は減少（配分金の最低額を900円に、事務費を14.5%→18.0%に改定したため契約金額はプラス）

5月の契約金額

(単位：千円)

年度	5月実績			年度累計（4～5月）		
	請負	派遣	計	請負	派遣	計
令和6年度	16,284	5,445	21,729	27,285	11,044	38,329
令和5年度	15,935	3,859	19,794	26,721	7,256	33,977
対前年比(%)	102.2	141.1	109.8	102.1	152.2	112.8

今月も就業、お疲れ様でした。就業先で体調が悪くなった場合は、我慢せず休みましょう。無理な就業はやめ、いつもの調子ではなく違和感があれば、就業を中断し休みましょう。

事務局からのお願い



無届就業はやめてください（必ず事務局を通してください）

- 万が一、事務局を通さずに就業し怪我をされ、また財物に損害を与えてもシルバー保険の対象となりません。
- お客様とのトラブルは全て個人で解決していただくこととなります。お客様から直接依頼があれば、事務局に電話をしていただくようお願いください。

※急な場合であっても、電話での一報をお願いいたします。電話を受けた事務局職員が対応します。

発注者へ就業日の確認連絡をお願いします

事前に約束されていた就業予定日に発注者宅に伺ったが外出されており、作業が出来なかった等の事案が時折発生しております。ご高齢の発注者の方が多く、約束された日を忘れられる事が考えられますので、大変ですが念のために、就業日の前日か当日に確認の連絡をお願いいたします。





7月は、安全・適正就業強化月間です。

全国統一スローガン

『安全は 無理せず 焦らず 油断せず』

● 定時総会[5月30日(木)]で会員表彰を行いました。
おめでとうございます。

- センターの会員として20年以上在籍し、基準日(本年4月1日)以前3年間において就業実績があった者……18名
- センターの会員として10年以上在籍し、基準日(本年4月1日)以前3年間において就業実績があった者……24名



ボランティア40名募集！ 皆生トライアスロン大会 除草清掃ボランティア

今年も皆生トライアスロン大会が、開催されます。

除草清掃ボランティアに参加いただける方は、事務局まで、連絡をお願いします。

※締切：7月5日(金) (ボランティア保険に加入。参加者負担はありません)

参加された方には、大会事務局よりスタッフTシャツ
シルバーからは弁当と飲み物を用意いたします。



Tシャツの素材は吸汗速乾タイプ



スタッフTシャツのサイズ (M、L、LL) → 申込時にサイズを教えてください！！

日時：7月10日(水) 9:00～12:00 **タオル等のご持参ください** ※少雨決行、荒天時中止

集合場所：健康増進センター 体育館横駐車場 (米子市皆生温泉3丁目18-3)

申込先：米子広域シルバー人材センター
電話：0859-32-2633

中海・宍道湖一斉清掃に参加しました [6/9(日)8:30～9:30]

6月9日(日)に開催された「中海・宍道湖一斉清掃」に
ボランティアで参加をしていただき、ありがとうございました。

※67団体 1,377人が参加し、約2.9トンのゴミを回収。

(米子市 HP より)



女性会員が中海テレビ放送の取材を受けられ、
「中海テレビニュース コムコムスタジオ」で放送されました。

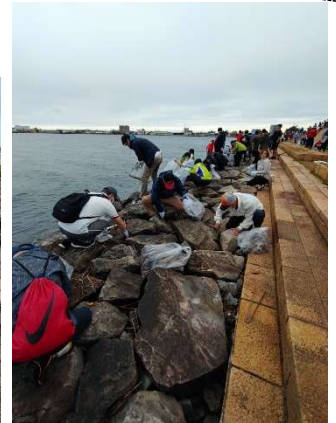

安全就業標語の応募結果について (主催:公益社団法人鳥取県シルバー人材センター連合会)

4月26日(金)～6月3日(月)の期間で募集しておりました安全就業標語について、

2名の会員の方から応募がありました。ありがとうございました。 選考の結果それぞれ優秀賞と入選の受賞となりました。

表彰式は、7月19日(金)開催の安全・適正就業研修会(倉吉体育文化会館)において行われます。



参加者募集！ 安全・適正就業研修会に参加いただける方を募集しています。(募集人数 8名)

日時：7月19日(金) 13:30～16:00頃まで

募集期間：6月28日(金)まで

場所：倉吉体育文化会館・大研修室 (倉吉市山根529-2)

内容：研修会、安全就業標語入選者表彰など

交通費：米子広域シルバー人材センターの旅費規程により支給いたします



事務局からのお知らせ②

- 会員証の発行について[無料]
希望される方に名札入れに入れてお渡します。

発行手続き ※15分程度かかります

- ①事務局に在所
- ②写真撮影
- ③会員証の作成
- ④会員証を交付

smile to smile を利用中の会員は、
スマホで「デジタル会員証」が表示されます



- 会員の皆様の想いを事務局だよりに掲載します(※内容は問いません)

①記事やアイデアの提供をお願いします

- ・ざっくりしたテーマを提供していただく
- ・趣味で撮った写真を提供していただく

- ・執筆された原稿を提供していただく
- ・何か伝えたいことがある

②エピソードを募集します

- ・就業先での出来事
- ・プライベートでの出来事



山陰放送(BSS)のCMで流れています (6月30日まで)

YouTube でも見ることができます

鳥取県シルバー人材
センター連合会



会員向け専用サイト Smile to Smile の登録をお願いします



会員数508名(6/20現在)のうち
117名が登録済です。

Smile to Smile (スマイル トゥ スマイル) は、
シルバー人材センターと会員とのコミュニケーションツールです。
多くの会員の方にご利用いただくことで、
センターと会員との連携が強化されると考えております。
会員の方にとってもセンターからの情報をいち早く受けとることができます。ぜひご活用ください。

操作方法が分からない方

- ①スマホ教室で登録する
→7/17(水)、7/18(木)
7/19(金)
- ②事務局に来ていただき登録
→いつでも OK・職員が対応

【新機能】

smile to smile に登録されている
会員のメールに就業情報を送信しています。
また、メールに資料が
添付できるようになりましたので、
就業情報の提供に活用していきます。



Smile to Smile

ようこそ さん
前回ログイン 2024/05/20 16:07:44

- ▶ 会員証
- ▶ パスワード変更
- ▶ メールアドレス変更
- ▶ ログアウト

お知らせ

就業情報

配分金の確認

お知らせ

西暦 すべて

(全 4件) 表示件数 10件

2024年5月8日 ▶ 令和6年度 定時総会の招集について [重要]
令和6年度定時総会の招集について 本日、ご案内を往復はがきで発送しました。 日時 令和6年5月30日(木) ...

2024年4月22日 ▶ 4月の「事務局だより」「安全就業ニュース」を郵送しました。 [お知らせ]
本日、「事務局だより」と「安全就業ニュース」を郵送しました。 Smile to Smile に登録されている会員に...

シニア向けスマホ教室

要 事前申込

会員以外のお友達と参加OK！
※誰でも参加できます

開催日時：7月17日（水）・18日（木）・19日（金）

- ①09:30～11:30 講座内容：電話帳ナビで防犯対策
- ②12:30～14:30 講座内容：Googleマップ活用法
- ③14:30～16:30 講座内容：Amazon初心者活用法

募集人数：1コマ4名（個別お困りごと相談もあり）

参加費：無料

開催場所：シルバーワークプラザ 多目的ホール

毎月テーマに沿って実施、初めて参加でも安心です。

携帯会社は問いません！参加無料！参加特典あり！

参加特典①
カレー



参加特典②
生活用品



参加特典③
ドリンク



申込・問い合わせ先 ※お気軽にお問合せ下さい

「スマホ教室申し込みで！」とお伝えください。

電話番号（0859）-32-2633（担当：大久保）

会員向け専用サイト



Smile to Smile



7月の入会説明会



日程：7月 1日（月）13：30～14：30（1時間程度）
7月16日（火）13：30～14：30（1時間程度）
場所：米子市シルバーワークプラザ2階（米子市錦町1丁目110）



◇ 入会は、いつでも受け付けています ◇

入会説明会の日に予定があり、ご都合の悪い方には個別に対応いたします。
※事前に連絡をしていただいでから、ご来所ください。



会員の口コミで、紹介をお願いします 市村指定のゴミ袋(30ℓ)を進呈します！

すぐに働きたい方も、その日のうちに仮会員登録が行えます。入会申込は簡単。煩わしい手続きはありません。
シルバー人材センターをより知っていただくためにも、会員知人に声掛けをお願いします。
紹介していただいた会員には、30ℓのゴミ袋を進呈します。



年会費：入会初年度は、250円×在籍月数（翌年度以降は、年会費3,000円）
※翌年度以降は、就業をしていなくても年会費は必要です
必要なもの：①金融機関の通帳 ②本人確認書類（運転免許証等） ③筆記用具（ボールペン）

シルバーのこが メット

健康で仕事の完成を約束できる方であれば、何歳になっても就業可能
履歴書不要、面接なし（事務局職員との面談あり）

7月の配分金、派遣賃金支払日

6月分は、7月25日（木）の支払いになります。

【請負】青の封筒で明細書を郵送します 【派遣】圧着の葉書で郵送します

就業情報 ※いつでも就業相談は受け付けています



- ①玄関ホールの掲示板に就業情報を掲示
- ②ホームページで就業情報を発信
- ③会員向け専用サイト「Smile to Smile」で情報発信
- ④電話や来所による就業相談

※就業相談会は3月をもって終了しました



ホームページ



年会費（※仮会員は就業が開始してから）

現金または振込で納付をお願いします

- 【振込先】①山陰合同銀行 米子支店 普通 2837536 ヨゴ コウキシルバージンザセンター
②鳥取銀行 米子中央支店 普通 1997871 ヨゴ コウキシルバージンザセンター
③米子信用金庫 本町支店 普通 0280336 ヨゴ コウキシルバージンザセンター



令和6年度 年会費 3,000円

現在、未就業の方も年会費の納付は必要です。
納付がまだの会員は早めに納付をお願いします。

お願い

就業をしていないが、支払う必要があるのか → 在籍中は、就業の有無に関係なく支払いが必要です。
※就業先を辞めること、会員を辞めること（退会すること）は同じではありません。
会員を辞めたい場合は、その意思表示をお願いします。（電話連絡でかまいません）