

令和5年



事務局だより 第27号



8月末会員数 535名 (前月比 +6名)  
 (男性341名 平均年齢 74.5歳 最高年齢 92歳)  
 (女性194名 平均年齢 73.6歳 最高年齢 93歳)

◇ 8月末仮会員数 37名 ◇  
 ※8/1~8/31に 仮会員→正会員 8名



- ◇ 2面 ・ 10月の主な行事予定
- ・ 8月の契約金額 (請負・派遣)

- ◇ 3~5面 ・ 事務局からのお知らせ

9月29日(金) 15時~21時(ひまわり駐車場)  
**ジャズと地ビールで秋を味わおう!**



- ◇ 6面 ・ 10月の入会説明会 [月2回開催]  
 (①入会説明会 ②新入会員研修会)
- ・ 10月の就業相談会
- ・ 10月の配分金、派遣賃金の支払日
- ・ 令和5年度の年会費について
- ・ 就業先での事故について
- ・ 無届就業はやめてください

【配分金の振込について】 配分金は、9月25日(月)中に指定された金融機関の口座に振り込みます。

事務局だよりは、全会員(仮会員含む)に送付しています。



よろしくお願いします

電話の際は、「会員の〇〇〇〇です」と必ず名乗っていただくようお願いします



事務局から会員に電話をかけ、つながらなかった場合、折り返し会員から電話をいただくことがあります。各々の職員がシルバーの代表電話から電話をかけていますので、名前を名乗っていただくことで、かけた職員にスムーズに電話をつなげることができます。



### 米子広域シルバー人材センター、緊急時の連絡先について

平日の夜間や休日に就業中のケガや事故等の緊急を要する連絡を事務局にする必要がある場合のみ対応します。 ※急を要さない就業に関する相談、トラブル等については、平日に連絡をお願いします。

携帯電話番号 070-5678-0253



**本音をお聞かせください** 「もっとこうしたら良いのに…」 「会員になって不満に思っていること」 「改善して欲しいこと」などの現状の問題を把握し解決していくため、会員の皆様の生の本音をお聞かせください。電話、FAX、メール、センターの投書箱(匿名可)に入れる等、どんな方法でもOKです。

発行：公益社団法人米子広域シルバー人材センター 〒683-0811 米子市錦町1丁目110  
 電話 0859-32-2633 FAX 0859-32-5823 E-mail [yonago@sjc.ne.jp](mailto:yonago@sjc.ne.jp)  
 ホームページ <https://yonago-sjc.net/> フェイスブック <https://www.facebook.com/yonagosc>



# 令和5年 10月 の主な行事予定

2023年10月

日	月	火	水	木	金	土
24	25	26	27	28	29	30
1	2	3	4	5	6	7
8	9	10	11	12	13	14
15	16	17	18	19	20	21
22	23	24	25	26	27	28
29	30					

**入会説明会は、月に2回開催します**

**開催場所 ○印**  
米子市シルバーワークプラザ  
多目的ホール(米子市錦町1丁目110)

**10月2日(月)のスマホ教室 (※10月は1日のみ)**  
【午前】10:30～12:00 キャッシュ決済講座  
【午後】13:00～16:30 今話題のJ]iY設定補助

**10/25 配分金・派遣賃金支払日**

**お友達と参加OK!**

企業からの新規発注の増が要因です

## 8月の契約金額

(単位: 千円)

年度	8月実績			年度累計(4～8月)		
	請負	派遣	計	請負	派遣	計
令和5年度	14,704	4,603	19,307	78,790	19,782	98,572
令和4年度	14,263	2,841	17,104	77,019	15,886	92,905
対前年比(%)	103.1	162.0	112.9	102.3	124.5	106.1

今月も就業、お疲れ様でした。就業先で体調が悪くなった場合は、我慢せず休みましょう。  
無理な就業はやめ、いつもの調子ではなく違和感があれば、就業を中断し休みましょう。

**無料!**

## 会員証の発行について (※希望者に発行します)

### 会員証のイメージ

- ◇発行手続き手順◇ ※これまで20数名の会員に発行しました
- ①事務局に電話連絡し、センターに来所 → ②写真撮影
  - ③会員証の作成 → ④即日会員証を交付



会員の皆様の想いを事務局だよりに掲載します。ご連絡をお待ちしています!

### ①記事やアイデアの提供をお願いします

- ・ざっくりしたテーマを提供していただく →OK
- ・執筆された原稿を提供していただく →OK
- ・趣味で撮った写真を提供していただく →OK
- ・何か伝えたいことがある →OK

### ②エピソードを募集します(※内容は問いません)

- ・就業先での出来事
- ・プライベートでの出来事

記入様式はありません。  
全て自由形式で提供をお願いします。

- ①テーマ・エピソードを提供していただく
- ②事務局で事務局だよりに作成
- ③全会員(仮会員含む)へ郵送





# 事務局からの お知らせ

8月～9月は入会強化月間です。紹介していただいた方には粗品を進呈!

・厳しい残暑が続く、熱中症対策が必要です。9月中旬としては異例の高温、まだ暑さが続く予報です。

## ◆ 女性部より ◆ 季節の“ハーバリウム”を作ってみませんか

ハーバリウム(Herbarium)とは植物標本の意味です。もともとは研究のために植物を乾燥させた標本の集積を表す言葉ですが、現在では観賞目的で制作されたガラス瓶入りのものもハーバリウムと呼ばれています。



- 日 時: 10月12日(木)15時～16時(約1時間程度)
- 場 所: 米子市シルバーワークプラザ 2階 ワークロ室
- 会 費: 500円(材料費) ※ハサミとピンセットは持ってきてください
- 対 象: 会員・会員の友人など
- 定 員: 20名(先着) ※定員になり次第締め切ります

申込先: 米子広域シルバー人材センター 担当: 生田、安藤、品川 電話 32-2633

## ◆【急募】 就業情報 ◆ ※欠員が生じております。希望される方は事務局まで。

### 請負

【イオン日吉津店】  
カゴカート整理業務 募集人数:3名 配分金:830円/時間額  
7:50～21:50の間で 5～6時間程度



就業日数は平均で13～15日で、店舗内外を2～3万歩歩きます。現在、20名ほどの会員がローテーションで就業しています。シフトを組んで就業しますので、まとまった日数就業することができます。

### 派遣

【シャトレゼ米子皆生通り店】  
開店に伴う準備作業 募集人数:4名  
(商品の荷受・仕分け・陳列・店内外清掃・商品への値札貼り)

時給:900円 ※土日祝は940円(40円UP)  
8:00～11:30(3時間30分)



シフトを組んで就業します。冷凍庫に入る作業があります。事前に見学可能です。

【鳥取県生活協同組合】  
商品の積み込み作業 募集人数:2名

時給:1,010円 6:30～8:30(2時間) ※月に20日程度



就業日は、月曜日～金曜日です。事前に見学可能です。

【注意】  
ここに記載の就業先に直接連絡をしないでください。

すべてシルバー人材センターを通しての仕事です。

【まるごう みのかや店】  
食品の品出し・補充・前出し作業 募集人数:2名

時給:854円 7:00～10:00(3時間) ※月に10日程度  
※10月以降は時給が変更となります(現在交渉中)



シフトを組んでローテーションで就業します。事前に見学可能です。

## 植栽班に入って就業していただける方を募集します！

募集中!

請負での就業となるため、

剪定鋏やトリマー等をご自身で準備していただくのが基本となります。

配分金：時間額 860 円～ ※機材の損耗料は別途

◎元気な方 ◎外で体を動かすのが好きな方 ◎暑さ対策は万全

◎少しでも興味をお持ちであれば、メンバーに加わってみませんか



## 障子班に入って就業していただける方(男性)を募集します！

募集中!

シルバー人材センターの作業場での就業となります。

チームで張替の日程を組んで就業します。運転できる方が望ましいです。

配分金：就業される方にお伝えします(作業実績に応じて配分)

◎元気な方 ◎チームで仕事をするのが好きな方 ◎手先が器用な方



## シルバーのちょっこしおたすけサービス

【ちょっこしおたすけ隊を組織し、主に独居の高齢者に対してサービスを提供しています】



短時間でちょっとしたお仕事を請け負っています！

(例) 買物代行  
ゴミ出し  
電球の取替え  
花木の水やり  
病院の付添い

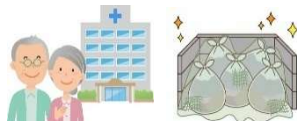

登録会員を募集中!!

【お客様の利用料金】

30分以内 550円 / 60分以内 1,100円

【会員にお支払いする配分金】

30分以内 480円 / 60分以内 960円

## <新着> 就業情報

米子市中心市街地通行量調査 10/20(金)～延べ6日間 7,310円/日

募集中!

今年も米子市役所から「米子市中心市街地通行量調査」の依頼がありました。

今年は1地点増え、18地点で調査を行います。荒天が予想される場合は、調査日が変更となります。

希望される方は事務局(担当：大久保)まで電話をお願いします。

募集人員：18名(※全日程6日間、就業できる方を優先します)

日程：10/20(金)、10/22(日)、10/27(金)、10/29(日)、11/2(木)、11/5(日) 計6日間

10:00～18:30(8.5H) ※30分計測したら、30分待機する

配分金：7,310円/日(860円×8.5H) ※6日間就業すると、43,860円

◆就業が決定した会員は、説明会の参加が必須となります(説明会当日、調査道具を渡します)◆

説明会：10/18(水)10:00～(1時間程度) ※米子市の担当者を招いて開催します

会場：米子市シルバーワークプラザ 2階 多目的ホール(米子市錦町1丁目110)



<お願い> 報告書に記入・押印漏れが散見されますので、正しく記入をお願いします。

## 【派遣】勤務実績通知書

(例) ・会員の名前が書いてない ・勤務時間が書いてない

・本人確認印がない(サインもない) ・派遣先責任者の押印がない





10月



# スマホ教室



10月2日(月)(スマホ教室)

10時30分～ だれでも簡単講座！

『キャッシュレス決済を学ぼう！』

※その他、質問コーナー

13時～(個人レッスン)

『J-coin設定レクチャーと

スマホお困りごと何でも相談会』

※J-coin設定補助・操作案内・スマホ点検・  
毎月の料金相談等

開催日：2023年10月2日(月曜日)

開催場所：米子市シルバーワークプラザ(2階会議室)

開催時間：(スマホ教室)10:30～12:00

開催時間：(個人レッスン)13:00～16:30

※個人レッスンは各回約30分

※J-coinの設定にはマイナンバーカードまたは  
運転免許証をご持参ください。

おひとりでも・ご友人との  
参加も大歓迎!

参加費  
無料

## 予約方法

「スマホ教室申し込みで！」とお伝えください。

電話番号 (0859) -32-2633 (担当:大久保)

※予約満席のため、定員10名になりしだい受付を終了させていただきます。



## 10月の入会説明会

入会強化月間推進中！(8～9月)

★4名紹介がありました★

3名の会員から、4名紹介していただきました。ありがとうございます。  
紹介していただいた会員には、ゴミ袋を進呈させていただきます。

ありがとう  
ございました

知人・友人に参加をお勧めください。会費は就業してから納付!! 気軽に入会できます!!

### ①入会説明会 …即日仮会員登録 (正会員登録は就業してから)

10月2日(月) 13:30～ 10月16日(月) 13:30～

※都合が悪く開催日に来られない方には、個別に入会説明を行います。

### ②新入会員研修会

10月2日(月) 14:00～ 10月16日(月) 14:00～

※個別に入会説明を受けられた方は、直近の新入会員研修会に参加してください。

開催場所 米子市シルバーワークプラザ 2階多目的ホール (米子市錦町1-110)

年会費 入会初年度は250円×在籍月数 (翌年度以降は、年会費3,000円)

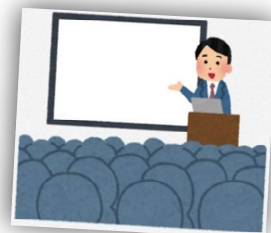

## 10月の就業相談会

「仕事のご案内」情報を館内に掲示しています!!

10月19日(木) 13:30～ 米子市シルバーワークプラザ 2階会議室 (米子市錦町1-110)

## 10月の配分金・派遣賃金支払日

9月分は、10月25日(水)の支払いになります。

【請負】 青の封筒で明細書を郵送します。

【派遣】 圧着の葉書で郵送します。

## 令和5年度の年会費について (お知らせ)

「令和5年度年会費の納入」について、案内をハガキでお送りしております。



未納付の方には、事務局から個別に電話で順次連絡をしております。納付期限が過ぎていきますので、早めの納付をお願いします。



**注意** 退会を考慮しておられる方で、4月1日(土)以降に退会の意思を示された場合、年会費3,000円の納付が必要となります。

**お願い** 就業をしていないが、支払う必要があるのか → 在籍中は、就業の有無に関係なく支払いが必要です。

※就業先を辞めることと、会員を辞めること(退会すること)は同じではありません。

会員を辞めたい場合は、その意思表示をお願いします。(電話連絡でかまいません)

就業先での事故について “〇〇かもしれない”と危険を予測し未然に防ぎましょう!

「安全就業ニュース(No.20)」…「自分の安全は自分で守る」という意識を常に持ちましょう

無届就業はやめてください

安全就業ニュース(No.20)にも掲載しています

## 注意 必ず事務局を通してから就業を行ってください

万が一、事務局を通さずに就業し怪我をされ、また財物に損害を与えてもシルバー保険の対象となりません。また、お客様とのトラブルは全て個人で解決していただくこととなります。お客様から直接依頼があれば、事務局に電話をしていただくようお願いください。

※急な場合であっても、電話での一報をお願いします。電話を受けた事務局職員が対応します。